

人事のホンネから見る  
**キャリア支援**  
 と  
**自己分析**



詳細・申込HPは  
こちらから！

開催日時 12 / 1 / 1 各日  
 / 14 (火) / 14 (金) / 20 (木) 15:00~  
 16:00

開催方法 Zoomによるオンラインセミナー (参加費無料)

TOPICS

社会で求められる  
人財とは



人事採用担当者から聞く  
ホンネを交えながら  
採用現場について解説

より良く働くために  
必要なこと



大切な社会人キャリアの第一歩  
生きいきと働くために  
学生のうちだからできる事とは

適性検査の  
効果的な使い方

活用次第で自己分析が変わる！  
エスケイケイの適性検査  
「ジブンナビ」※を使ってご紹介

子どもたちのより良いキャリア選択に向けて、適性検査の専門機関として学生と企業の両方に関わるエスケイケイだからこそお話できる、明日から使えるトピックをお届けします。

申込方法・手順は裏面へ

S K K 式適性検査

**ジブンナビ** とは？

作業検査法のひとつであるクレペリン検査を、長年の膨大なデータと詳細な臨床により応用・発展させた検査です。半世紀以上にわたり多数の学校、企業、官公庁等に採用され、S K K 式適性検査の受検者は設立以来 1,500 万人を超えています。

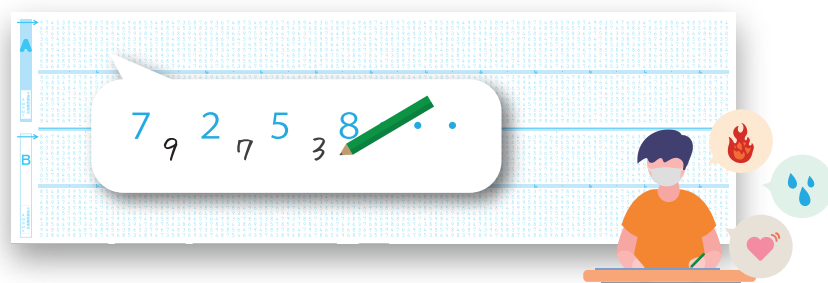

足し算という作業を通じて、一定の負荷（疑似ストレス）が与えられた時に、こういった反応ぶりをする人なのか検査用紙1枚1枚を専門家の目で解析しています。その反応ぶりは、意図的に操作できるものではなく、そこにその人の本質が隠れています。

# お申込みの流れ



1

「エスケイケイ」で検索、または  
<http://www.skj-jp.com/> にアクセスしてください



2

「講演・セミナー」ボタンをクリックしてください

3

視聴をご希望される日程の申込ボタンをクリックしてください

上記の講演・セミナーに申し込みます。下記のフォームにご入力の上、申し込みボタンを押して下さい。

参加対象者	学校・教育関係 0000000000000000
企業・団体名 必須	<input type="text" value="(例：株式会社エスケイケイ)"/>
企業・団体名 (金角カタカナ) 必須	<input type="text" value="(例：カブシキカイシャエスケイケイ)"/>
参加希望日時 必須	<input checked="" type="checkbox"/> 10:00～17:00 2021/8/19 (木) 参加者：1人日 姓 <input type="text"/> 名 <input type="text"/> <input type="button" value="人数を追加する"/>
申込代表者氏名 必須 ※この方へメールを送信いたします	姓 <input type="text"/> 名 <input type="text"/>

※「申込代表者」様が参加希望の場合、「参加者」と次項の「申込代表者氏名」欄の両方にお名前を入力してください。

4

必要事項を入力して、送信してください

◆申込み完了後は、**すべてメールでのご案内**となります。  
迷惑メール防止の設定をしている場合は<[@skj-jp.com](mailto:@skj-jp.com)>を受信できるようにドメイン指定解除を行ってください。メールが届かない場合は、迷惑メールのフォルダに受信されていないかご確認をお願いします。

5

入力していただいたアドレスに【申込み内容確認】メールと【参加ID】メールを送信いたします。お申込み内容をご確認ください。

◆【参加ID】メールにはオンラインセミナー視聴の流れを記載しています。参加者の方は必ずご一読ください。

◆セミナー視聴用のID、パスワードはセミナーの約3日前にメールで送付いたします。

差出人 株式会社エスケイケイ  
件名 【参加ID：】★参加者の皆様ご確認ください★  
宛先

この度は株式会社エスケイケイ主催のセミナーへお申込みいただきありがとうございます。  
セミナー視聴の流れや注意点をご案内いたします。

\*\*\*\*\*  
こちらのメールには以下の内容を記載しております。  
必ずご一読いただき、視聴当日まで保管していただきますようお願いいたします。

◆複数名でお申込みをされた方へ  
◆オンラインセミナーの開催について  
◆セミナー視聴の手順  
\*\*\*\*\*



お申込みページは  
左のQRコードからも  
アクセスいただけます

- セミナー視聴には事前のお申込みが必要です。
- オンラインセミナー視聴は無料ですが、**通信費は参加者負担**となりますのでご了承ください。
- お申込み内容の変更やキャンセルをされる場合には、お手数ですがエスケイケイまでご連絡ください。

## 【お問合せ先】

株式会社エスケイケイ

〒460-0003 愛知県名古屋市中区錦 1-4-25 伏見 IT ビル 7F

☎052-202-5000



SKK式適性検査ジブンナビについて

公式HPでも紹介しています

<http://www.skj-jp.com/>

※左記QRコードより公式HPへアクセスできます